

# ECUADOR

## CONOCE NUESTRAS VISITAS OPCIONALES EN ECUADOR

### QUITO



#### EL CITY TOUR ORIGINAL DE QUITO EN TROLLEY

**DURACIÓN: 5 HORAS**

Recorreremos el centro histórico, el más grande y mejor preservado de Sudamérica, en uno de nuestros originales Trolleys, que son una réplica de los tranvías que circulaban en Quito el siglo pasado. Visitaremos, la Iglesia de la Basílica del Voto Nacional, haremos breve parada para ir al Mirador del Panecillo, un lugar icono de la ciudad, reconocido por su belleza, y donde se encuentra una estatua gigante de la "Virgen Alada", desde donde se podrá admirar un hermoso paisaje del Quito colonial y moderno.

**Salidas:** lunes a sábados (08:20hs aprox) / Domingo (14:20hs. **No incluye:** Entradas a Iglesias.

**30 USD**



#### EXCURSIÓN A LA AUTÉNTICA MITAD DEL MUNDO

**DURACIÓN: 4 HORAS**

Salida desde los hoteles designados o desde "Galería Ecuador" (Reina Victoria N24-263 y Lizardo García), punto de encuentro en la Zona de la Mariscal. Nos dirigimos a la "Ciudad Mitad del Mundo", donde se podrá observar el monumento que divide el hemisferio norte del hemisferio sur del planeta. Fue construida en el siglo XVIII donde la expedición científica francesa definió la posición exacta de la línea Ecuador que divide al mundo y es un lugar imperdible para quien visita Quito.

**Salidas:** lunes a sábados (14:17hs aprox) / Domingo (08:32hs). **Incluye:** entrada al complejo de la Mitad del Mundo

**20 USD**



#### CITY TOUR EN TROLLEY + MITAD DEL MUNDO

**DURACIÓN: 9 HORAS**

Recorreremos el centro histórico, el más grande y mejor preservado de Sudamérica, en uno de nuestros originales Trolleys. Visitaremos, la Iglesia de la Basílica del Voto Nacional, haremos breve parada para ir al Mirador del Panecillo, un lugar icono de la ciudad, reconocido por su belleza, y donde se encuentra una estatua gigante de la "Virgen Alada", desde donde se podrá admirar un hermoso paisaje del Quito colonial y moderno. Nos dirigimos a la "Ciudad Mitad del Mundo", donde se podrá observar el monumento que divide el hemisferio norte del hemisferio sur del planeta. Fue construida en el siglo XVIII donde la expedición científica francesa definió la posición exacta de la línea Ecuador que divide al mundo y es un lugar imperdible para quien visita Quito.

**Salidas:** lunes a sábados (08:20hs aprox) / Domingo (08:32hs). **No incluye:** Entradas a Iglesias. **\*\*Nota:** domingo se opera de manera invertida; primero se visita Mitad del Mundo y después se realiza el city tour.

**50 USD**

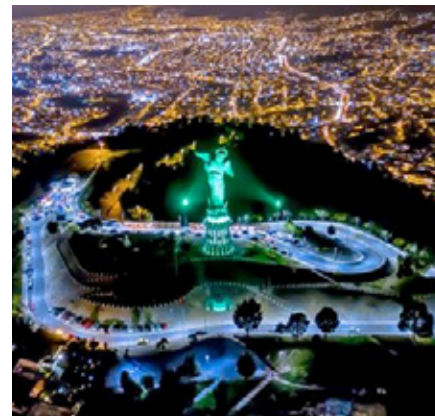

#### LEYENDAS URBANAS DE QUITO EN LA NOCHE

**DURACIÓN: 3 HORAS 30 MIN.**

Iniciamos al norte de la ciudad con un recorrido turístico a lo largo de las zonas comerciales más importantes, donde se encuentran gran parte de los hoteles y vida nocturna de Quito. Durante el recorrido, usted podrá conocer mejor a las personas que viven en esta ciudad, podrá reconocerlos por su forma de hablar, de pensar, y de recorrer nuestra ciudad, ya que nuestro guía relatará reconocidas leyendas urbanas que hacen parte de la historia de Quito y que son una tradición y la herencia cultural de los quiteños. Finalizando el tour, los pasajeros podrán optar en forma opcional, por uno de los lugares de entretenimiento nocturno recomendados, o cenar en uno de nuestros restaurantes recomendados (en cuyo caso el retorno al hotel será por cuenta del pasajero)

**Salidas:** miércoles, jueves, viernes y sábado (19:20hs aprox).

**30 USD**



#### TOUR DE LA CERVEZA QUITAÑA ARTESANAL

**DURACIÓN: 3 HORAS 30 MIN.**

Quito es reconocida por ser la primera ciudad en elaborar cerveza de Sudamérica, en el siglo XVI. 1566 los órdenes religiosos inyectaron el gen cervicero en el Quiteño, el cual ha despertado con fuerza en el siglo XXI. El tour inicia en nuestros hoteles seleccionados o en el punto de partida en la zona de La Mariscal: GALERIA ECUADOR, iremos hasta la Plaza de San Blas puerta de entrada del centro histórico de Quito, desde donde nos dirigiremos a pie hasta el primer Pub ubicado en un tradicional barrio de la zona donde tendremos una cata guiada por un maestro cervicero especialista, utilizando los 5 sentidos para descubrir los sabores de la cerveza artesanal. Caminaremos por las hermosas calles del centro histórico hasta llegar a nuestra siguiente parada, lugares que antiguamente eran las cervecerías artesanales de la ciudad, para seguir disfrutando de los placeres de la cerveza y entender su proceso de elaboración.

**Salidas:** miércoles, jueves, viernes y sábado (19:20hs aprox)

**60 USD**

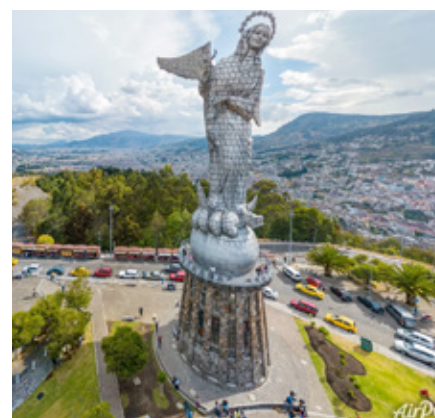

#### CITY TOUR PRIVADO CON ALMUERZO DESDE: 150 USD PAX.

**DURACIÓN: 5 HORAS**

Recorreremos el centro histórico, el más grande y mejor preservado de Sudamérica. Visitaremos, la Iglesia de la Basílica del Voto Nacional, posteriormente trasladarnos hacia el Mirador del Panecillo, un lugar icono de la ciudad, reconocido por su belleza, donde se encuentra una estatua gigante de la "Virgen Alada", desde donde se podrá admirar un hermoso paisaje del Quito colonial y moderno. Terminaremos nuestro recorrido conociendo el tradicional barrio La Ronda, en cuyo entorno romántico podemos encontrar talleres de auténticos artesanos y como elaboran sus obras, y oficios de antaño que mantienen vivas las tradiciones culturales, tendrás la oportunidad de visitar una heladería donde se puede encontrar sabores muy tradicionales del Ecuador y la visita a uno de los talleres artesanales: sombreros de paja toquilla o ebanistería u hojalatería o productos elaborados a base de miel de abeja.

**Salidas:** diarias. **No incluye:** Entradas a Iglesias.

**80 USD**



#### EXCURSIÓN PRIVADA A LA MITAD DEL MUNDO

**DURACIÓN: 4 HORAS**

Nos dirigimos a la "Ciudad Mitad del Mundo", donde se podrá observar el monumento que divide el hemisferio norte del hemisferio sur del planeta. Fue construida en el siglo XVIII donde la expedición científica francesa definió la posición exacta de la línea Ecuador que divide al mundo y es un lugar imperdible para quien visita Quito. Incluye entrada al complejo de la Mitad del Mundo donde se podrá vivir experiencias únicas que desafían las leyes de la física y que se producen únicamente en este lugar del Mundo. Después de visitar este lugar privilegiado y registrarlo en su pasaporte, verán siempre a Ecuador y la Mitad del Mundo de forma diferente.

**Salidas:** diarias

**90 USD**



#### TOUR DE MERCADOS DE QUITO & CAPILLA DEL HOMBRE

**DURACIÓN: 5 HORAS**

Recorrido que se inicia al centro-norte de la ciudad, en la zona comercial y bancaria del Quito Moderno. Nos trasladaremos a uno de los mercados tradicionales de la ciudad, donde podemos disfrutar del colorido paisaje que producen los puestos llenos de frutas y verduras de todas las regiones de nuestro país. Posteriormente visitaremos la Casa Museo Guayasamín también conocida como Capilla del Hombre (entrada incluida), del artista plástico más importante del Ecuador en la era moderna, y conoceremos el gran valor de la herencia patrimonial artística que este maestro dejó al país. Al terminar el tour tendremos la posibilidad de quedarnos en el hotel, o disfrutar de una degustación de productos tradicionales y locales, en una zona de restaurantes (La Mariscal).

**Salidas:** lunes a sábado (08:20hs)

**90 USD**

# ECUADOR

## CONOCE NUESTRAS VISITAS OPCIONALES EN ECUADOR

### QUITO



#### CLASES DE COCINA ANDINA

**DURACIÓN:** 2 HORAS 30 MIN.

Una verdadera aventura de gastronomía local, única de la región andina porque está enriquecida por la diversidad de climas, culturas y productos que tenemos en el Ecuador. Aunque poco conocida en el Mundo, la gastronomía ecuatoriana sorprende a nuestros visitantes. Aprenda a combinar la variedad de productos que existen en el país y desarrollando su creatividad tendrá un efecto culinario exquisito, y una experiencia que jamás olvidará, guiados siempre por un chef, quien recomienda mucho haber realizado previamente nuestra excursión "Quito Cultura y Tradiciones" que incluye la visita a un típico mercado de la ciudad para conocer los ingredientes de la comida en esta región.

**Salidas:** sábado (16:30hs).

100 USD



#### GASTRONOMÍA Y ARTE CALLEJERO DE QUITO

**DURACIÓN:** 4 HORAS 30 MIN

Nos trasladaremos hasta el tradicional e histórico barrio de Guápulo, donde caminaremos por sus pintorescas calles empedradas como lo hicieron los fundadores de la ciudad de Quito, y disfrutaremos de su incomparable mirador del paisaje de los valles que rodean la ciudad y de la iglesia de Guapulo, antiguo monasterio de construcción colonial. Continuaremos hasta La Floresta, considerado entre los barrios más emblemáticos de la ciudad, convertido hoy en el lugar bohemio y artístico de Quito. Finalmente tendremos la oportunidad de conocer la comida de barrio, reconocida por los propios habitantes de la ciudad, como la gastronomía que se ofrece en las calles y que es una tendencia de consumo local y de sabores únicos. Al mismo tiempo aprenderemos las tradiciones que envuelven la preparación de deliciosos platos.

**Salidas:** Salidas: lunes a viernes (14:50hs)

90 USD



#### EXCURSIÓN A COTOPAXI MEDIO DÍA

**DURACIÓN:** 6 HORAS 30 MIN

Salida temprano en la mañana desde nuestros hoteles designados, a través de la Carretera Panamericana, admirando los diversos ecosistemas de la ruta, como un claro signo de la majestuosidad de los Andes. Continuamos hacia el Parque Nacional Cotopaxi, llegando al pie del impresionante volcán activo "Cotopaxi", el más alto y más activo del mundo, que tuvo la última actividad en 2015. Si el clima lo permite, podemos apreciar el glaciar, su blanco Color que embellece el coloso y nos dejará sin aliento, debido a su forma cónica casi perfecta, se considera el gemelo del Monte Fuji en Japón

**Salidas:** martes, jueves y domingo (06:55hs)

50 USD



#### EXCURSIÓN A OTAVALO MEDIO DÍA

**DURACIÓN:** 6 HORAS

Salida de nuestros hoteles designados en Quito a través de la Carretera Panamericana Norte hasta llegar a Cayambe, donde los pasajeros tendrán la oportunidad de probar los deliciosos "Bizcochos de Cayambe", un tipo de galleta o pan horneado en un horno de barro. Más tarde llegaremos al mercado de Otavalo, el más grande de América, donde los pueblos indígenas de la zona, conocidos como "Otavalos", uno de los grupos étnicos más reconocidos de Ecuador, fabrican y venden sus textiles y artesanías. La Plaza de los Ponchos es el escenario de una gran feria que se celebra todos los días con más afluencia de vendedores y compradores los miércoles y sábados. Aquí puede encontrar una gran variedad de artículos, siendo su principal producto textil.

**Salidas:** Salidas: martes, miércoles y sábado (07:43hs)

50 USD



#### TOUR AL MERCADO DE OTAVALO, COTACACHI Y CUICOCHA EN PRIVADO CON ALMUERZO (SALIDAS DIARIAS): DESDE 220 USD

**DURACIÓN:** 10 HORAS

Salida desde nuestros hoteles designados en Quito por la vía Panamericana Norte hasta llegar a Cayambe. Luego de admirar el Lago San Pablo, llegaremos hasta el Mercado de Otavalo, el más grande de América, donde los indígenas nativos de la zona, conocidos como "Otavalos", elaboran y venden sus tejidos y artesanías. En el trayecto hacia Cotacachi, se visitará un Taller de Instrumentos Andinos "Nando Mañachi" ubicado en la zona de Peguche. En Cotacachi, tendrán tiempo suficiente para visitar el pueblo, las tiendas de artículos de cuero y tiempo libre para el almuerzo (no incluido). Posteriormente visitaremos la Reserva Ecológica donde se encuentra la Laguna de Cuicocha, en el interior del cráter del Volcán Cotacachi, que se originó tras una explosión volcánica hace miles de años.

**Salidas:** martes y sábado (07:43hs)

60 USD



#### NOCHE DE RELAX EN TERMAS DE PAPALLACTA

**DURACIÓN:** 5 HORAS

Saliedo desde Quito en horas de la noche por la vía que conduce a la Selva Amazónica, haremos un viaje siguiendo una ruta turística que pasa por varios pueblos y aldeas pequeñas antes de ascender a un máximo de más de 4.000 metros donde las montañas y los glaciares son visibles. Llegaremos a Termas de Papallacta, un lugar ideal para escapar del ruido de la ciudad y la rutina del día a día, una experiencia integral que despertará todos tus sentidos, descubrirás un mundo de relajación y armonía a través de los notables efectos benéficos de las cristalinas aguas termales. El complejo cuenta con 9 piscinas de diferentes temperaturas y tamaños y 3 de vertiente de agua fría. Regreso a Quito.

**Salidas:** viernes (17:43hs)

80 USD



#### EXCURSIÓN DE VOLCANES: COTOPAXI + QUILOTOA

**DURACIÓN:** 12 HORAS

Salida temprano en la mañana desde nuestros hoteles designados, por la vía "Panamericana Sur" apreciando hermosos paisajes y diversos ecosistemas de los Andes. Seguimos hasta el Parque Nacional Cotopaxi, llegando a las faldas del impresionante volcán activo. Visitaremos el Museo del Parque, la Laguna de Limpiopungo y realizando una interesante caminata llegaremos hasta el bosque de las chuquirahuas. (Si el tiempo lo permite). Continuaremos hacia al Volcán Quilotoa, que tiene en su cráter una impresionante laguna de color turquesa, convirtiéndose así en uno de los más hermosos y fotografiados paisajes del Ecuador. Realizaremos una corta caminata, para apreciar la magnífica vista del volcán (si es que las condiciones climatológicas lo permiten). Tiempo libre para el almuerzo (no incluido). Y retorno a Quito por la tarde.

**Salidas:** jueves (06:55hs). **No incluye:** entrada al Parque Nacional Cotopaxi.

70 USD



#### CITY TOUR Y MITAD DEL MUNDO PRIVADO PRIVADO Y CON ALMUERZO DESDE: 220 USD PAX.

**DURACIÓN:** 9 HORAS

Recorreremos el centro histórico, el más grande y mejor preservado de Sudamérica. Visitaremos, la Iglesia de la Basílica del Voto Nacional, posteriormente trasladarnos hacia el Mirador del Panecillo, un lugar icónico de la ciudad, reconocido por su belleza, donde se encuentra una estatua gigante de la "Virgen Alada", desde donde se podrá admirar un hermoso paisaje del Quito colonial y moderno. Terminaremos nuestro recorrido conociendo el tradicional barrio La Ronda, en cuyo entorno romántico podemos encontrar talleres de auténticos artesanos. Haremos una parada en la zona rosa de la ciudad, aproximadamente una hora y media para tener tiempo libre para el almuerzo (no incluido) y posteriormente continuamos con nuestra excursión a la Mitad del Mundo.

**Salidas:** diarias.

140 USD

# ECUADOR

## CONOCE NUESTRAS VISITAS OPCIONALES EN ECUADOR

### QUITO

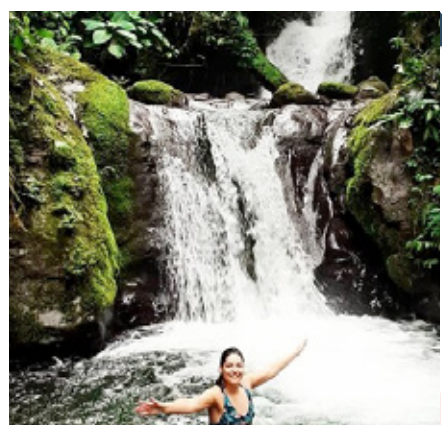

#### DÍA COMPLETO TOUR A MINDO

**DURACIÓN: 11 HORAS**

Saldremos de Quito y tomaremos el camino hacia la costa y en solo dos horas llegaremos a Mindo, ubicado en medio de un bosque húmedo. Esta es considerada una de las áreas con mayor biodiversidad en Ecuador y el hogar de algunos de los colibríes y mariposas más sorprendentes. Una vez en Mindo, si eliges la opción sin boletos, puedes disfrutar de Mindo a tu propio ritmo. Para aquellos que compren la opción con boletos, comenzaremos nuestro día antes de que se vaya el sol con la famosa Granja de Mariposas, donde crecen miles de mariposas (hay más de 100 especies. Siéntese libre de traer su traje de baño y entrar, ¡el agua es fresca y muy agradable! Almorzaremos (no incluido) en la ciudad, donde hay muchas opciones disponibles para elegir (desde veganas hasta pizzas al horno). Te llevaremos a una experiencia de chocolate completa, donde aprenderás cómo se planta el cacao y luego se usa para hacer chocolate. Esta experiencia está organizada por un negocio local socialmente responsable y solo para mujeres.

**Salidas:** lunes y viernes (07:43hs)

80 USD



#### EXCURSIÓN PRIVADA A TERMAS DE PAPALLACTA & SPA

**DURACIÓN: 8 HORAS**

Saliendo desde Quito, en horas de la mañana por la vía que conduce a la Selva Amazónica, disfrutaremos de un viaje de aproximadamente una hora y media siguiendo la Ruta de la Canela, la misma que el conquistador Francisco de Orellana tomó en 1542, cuando cruzó la Cordillera Andina en busca de especias y oro para finalmente descubrir el gran Río Amazonas. Se realizará una breve visita a la laguna de Papallacta que se encuentra en un páramo con clima muy frío y una hermosa vista de paisajes naturales, que contrasta con las piscinas de aguas termales, ideales para una terapia anti estrés y muy recomendables para su salud. Todo esto se podrá disfrutar dentro del complejo turístico Termas de Papallacta donde adicionalmente se podrá hacer caminatas por senderos naturales, actividades opcionales en su fabuloso SPA ó almorzar.

**Salidas:** diarias. **No incluye:** almuerzo.

220 USD



#### TOUR PRIVADO DE DÍA COMPLETO A BAÑOS

**DURACIÓN: 11 HORAS**

Salida desde Quito por la Avenida de los "Volcanes" (Panamericana Sur), hasta llegar a la ciudad de Baños, podrás explorar por tu cuenta, esta encantadora ciudad donde encontrarás diversidad de lugares turísticos, gastronomía, cultura, artesanías. Si eliges el tour completo, disfrutarás de un recorrido panorámico de la ciudad, podrás observar la elaboración de la tradicional "Melcocha", un caramelo elaborado artesanalmente en un tronco, la Iglesia de estilo colonial, construida en el centro del pueblo, Museo Huillacuna con objetos únicos que han trazado la historia del pueblo y las piscinas de aguas termales que son de gran atractivo turístico por sus bondades medicinales. Después del almuerzo (no incluido), tendrás oportunidad de visitar la impresionante cascada "Pailon del Diablo" y el mirador "La Casa del Arbol" tomar una espectacular foto en el Columpio del Fin del Mundo, admirando una vista extraordinaria del volcán Tungurahua.

**Salidas:** diarias (06:55hs)

100 USD

### CUENCA



#### CITY TOUR

**DURACIÓN: 5 HORAS**

Iniciamos en la plaza de San Sebastián, que constituye el límite colonial Oeste de la ciudad de Cuenca, luego visitaremos el museo de Arte Moderno en donde se exhiben diferentes obras de arte contemporáneo. Caminaremos luego por el centro histórico para visitar el mercado de San Francisco, la Plaza de las Flores, la casa de la Cultura, el parque Abdón Calderón, la Catedral Vieja (no ingresamos), Ingresamos a la Catedral Nueva, la más grande del país para observar su famoso pabellón de pan de oro. Continuamos hasta una fábrica de Sombreros de Paja Toquilla para observar todo el proceso de fabricación de esta artesanía que sin lugar a dudas es la más importante del país. Luego visitaremos el Barranco con sus casas colgantes de estilo colonial que se encuentran junto al río Tomebamba, observaremos también el puente roto. Finalmente visitaremos el mirador de Turi desde donde podremos observar toda la ciudad de Cuenca. Retorno al Hotel.

**Salidas:** martes, jueves y sábados (08:30hs)

60 USD



#### EXCURSIÓN A LAS RUINAS DE INGAPIRCA

**DURACIÓN: 8 HORAS**

El complejo arqueológico de Ingapirca está localizado a 80 km al Norte de Cuenca. Visitaremos este complejo para observar cada una de sus construcciones tanto Cañaris como Incas, luego visitaremos el museo que se encuentra junto a las ruinas, retorno a la ciudad de Cuenca.

**Salidas:** lunes (08:00hs)

190 USD



#### EXCURSIÓN A GUALACEO Y CHORDELEG

**DURACIÓN: 4 HORAS**

Salimos en dirección Noroeste de la ciudad de Cuenca e iniciamos nuestro tour con la visita de San Bartolomé, un pueblo junto a la cordillera andina con una espectacular vista del valle del río Santa Bárbara, famoso por sus hábiles artesanos en la elaboración de guitarras, visita de un tradicional taller para observar el proceso de elaboración de este instrumento musical. Continuaremos hasta Chordeleg, conocido en todo el País por su cerámica y por sus joyas de oro y plata y sobre todo por la filigrana, visitaremos un taller en donde un artesano nos indicará la forma de elaboración de una joya de filigrana, luego recorreremos su plaza central en cuyo alrededor podremos observar innumerables tiendas de artesanías. Posteriormente continuaremos hasta Gualaceo para visitar 2 Mercados, con un colorido excepcional por su gran variedad de productos.

**Salidas:** martes, jueves y sábado (14:00hs)

90 USD



#### EXCURSIÓN AL PARQUE NACIONAL DEL CAJAS

**DURACIÓN: 7 HORAS**

El Cajas es un parque nacional localizado al Noroeste de la ciudad de Cuenca, está formada por un sistema lacustre de origen glaciar con más de 200 lagunas. Nuestra visita la iniciaremos en la parte baja del parque en la zona de Llavico a tan solo 30 min de la ciudad de Cuenca, realizaremos una caminata con un grado de dificultad baja por 1 hora. Continuamos nuestra visita hasta el sector de 3 cruces que constituye la divisoria continental de las aguas entre el Pacífico y el Atlántico, realizaremos una pequeña caminata para observar este interesante punto, luego descendemos y realizaremos nuestra caminata principal por 3 horas aproximadamente, el grado de dificultad es medio, en el trayecto visitaremos un hermoso bosque primario y observaremos la interesante flora del lugar. Retorno a Cuenca. Se recomienda llevar ropa abrigada, 1 snack y botella de agua. **Salidas:** miércoles. **No incluye** entrada al Parque Nacional. **\*NOTA:** Nos reservamos el derecho de cambiar el orden las visitas o suspender alguna de ellas de acuerdo al clima o por orden del Parque Nacional el Cajas.

160 USD

# ECUADOR

## CONOCE NUESTRAS VISITAS OPCIONALES EN ECUADOR

### GALÁPAGOS

#### NOTAS IMPORTANTES

- Programas en Galápagos no incluyen Impuesto al Parque Nacional Galápagos US\$. 50,00 (Pacto Andino y Mercosur) / US \$ 100,00 (Resto de países) + US\$. 20,00 (Tarjeta de Transito TCT)
- Excursiones de Buceo incluyen equipo completo y guías especializados.
- Es indispensable para excursiones de buceo que los pasajeros cuenten con Licencia "PADI"
- La operación de los tours en Galápagos está sujeta a disponibilidad de espacios, modificaciones de días de salida e itinerario sin previo aviso por condiciones climáticas, operativas y logísticas.

- Tours confirmados, no pueden ser cambiados o devueltos.
- Excursión de día completo en yate (incluida en cualquier programa de esta colección) puede ser cambiada por Scuba Diving Tour con un recargo de: US\$. 121,00 (licencia PADI es requerida, incluye 2 inmersiones y box lunch)
- Excursiones de día completo en yate no son recomendadas para niños menores de 5 años, personas de la tercera edad, mujeres embarazadas o personas con movilidad limitada
- Excursiones de día completo en yate podrán ser vendidos únicamente como parte de un programa con alojamiento, no se garantiza el lugar específico de esta visita.
- Excursión en yate a León Dormido incluye: equipo de snorkel (aletas + máscara + wetsuit), box lunch a bordo, snacks, bebidas no alcohólicas frías y calientes, toallas a bordo.

## ISLA SANTA CRUZ

### EXCURSIÓN DE DÍA COMPLETO EN YATE CON ALMUERZO

Salida desde el hotel temprano en la mañana para trasladarlos al muelle del Canal de Itabaca o Puerto Ayora y abordar en el yate que los llevará por su recorrido con almuerzo incluido (abordo), traslado de retorno al hotel.

**IMPORTANTE:** Excursiones de día completo en yate no son recomendadas para niños menores de 5 años, personas de la tercera edad, mujeres embarazadas o personas con movilidad limitada. Excursiones de día completo en yate podrán ser vendidos únicamente como parte de un programa con alojamiento, LIV ECUADOR no garantiza el lugar específico de esta visita.

Las opciones que tenemos para esta excursión son:



#### ISLA SANTA FÉ

DURACIÓN: 8 HORAS

Navegaremos por aproximadamente 45 minutos en una lancha exclusiva artesanal, de pesca vivencial. El recorrido inicia con la llegada a Santa Fe, para hacer un avistamiento de aves marinas en los acantilados. Procedemos a ingresar a la bahía de Santa Fe, podemos observar: colonias de lobos marinos, piqueros patas azules, iguanas marinas. Si las condiciones son propicias (claridad de agua), para observar tintóreas "tiburones de galápagos". En la isla podemos encontrar tortugas marinas, mantarrayas y diversidad de peces, en el "Acuario Marino de la zona". Terminando la visita iremos a la playa escondida para realizar snorkel, donde se podrá nadar en ocasiones con tiburones de galápagos, tiene una profundidad de 1mt y con una gama de colonias de lobos marinos. Se tomará un tiempo para un snack incluido y regreso a Puerto Ayora.

**Salidas:** a las 08:00 am. **Nota:** Equipo de snorkel (goggles y aletas) no está incluido (se recomienda también el alquiler de wetsuits)

450 USD



#### ISLA BARTOLOMÉ & BAHIA SULLIVAN

DURACIÓN: 8 HORAS

Es famosa por su Pináculo, un obelisco que se levanta desde el borde del océano, y por la mejor representación de las islas. Aquí encontraremos pingüinos, podremos caminar a lo largo de roca volcánica y encontrar amigables leones marinos durmiendo en las plataformas listas para resbalar dentro del agua y jugar con los aventureros al snorkeling. Aquí las paredes sumergidas de un cráter volcánico minúsculo dan la impresión de una piscina. Al llegar a la cumbre la recompensa es una vista espectacular de la Isla Santiago y la Bahía de James al oeste, y a lo lejos, el Pináculo y nuestra playa, donde las aguas azules cristalinas de la bahía acunan el yate.

**Salidas:** diarias.

450 USD

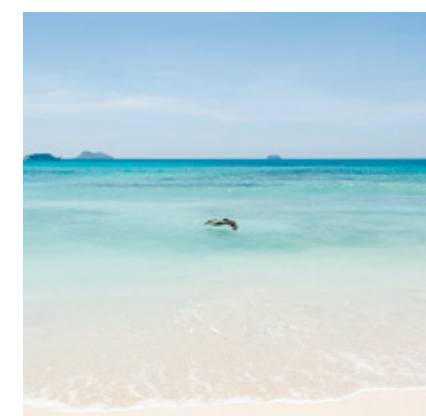

#### ISLA SEYMOUR & BACHAS

DURACIÓN: 8 HORAS

Fue levantada desde la capa oceánica por un evento sísmico. Varios riscos con pocos metros de altura forman la playa, donde gaviotas de cola bifurcada descansan en el borde. Un pequeño bosque de color plata y gris con árboles de Palo Santo se encuentran muy cerca de nuestro desembarco, usualmente sin hojas, esperando para que la lluvia los vuelva a florecer. En esta isla tal vez tendrá que dar paso a leones marinos o iguanas marinas, nidos de piqueros de patas azules y su baile de cortejo. Más adelante, la playa rocosa con arena blanca, y una gran bandada de pelicanos estará dispuesta a ser fotografiada. El camino voltea para revelar el más grande lugar de nidos de Galápagos las "magníficas fragatas". Adicionalmente se visitará Las Bachas, una playa de coral blanco, es el mejor lugar para que las tortugas de mar desoven (temporada específica), aquí también se podrá realizar snorkel.

**Salidas:** diarias

450 USD

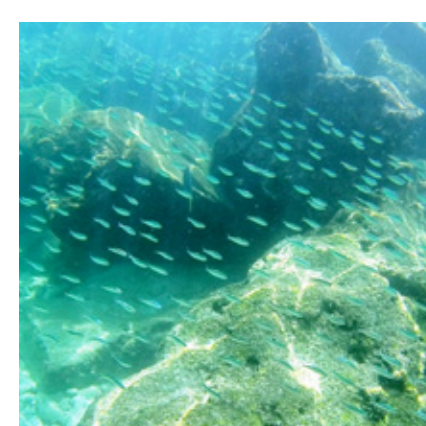

#### ISLAS PLAZAS & PUNTA CARRION

DURACIÓN: 8 HORAS

Esta es la pareja del sur de dos islas de forma creciente que descansa a tan solo algunos cientos de metros de la costa este de Santa Cruz. La isla del Norte es solamente utilizada para propósitos científicos. Nuestro desembarco es en el canal entre Plaza Norte y Plaza Sur, donde la isla se despliega junto al mar. El acercamiento atraviesa un atractivo y colorido recorrido. Las aguas turquesas del canal contrastan de manera brillante con la blanca arena y la lava negra de la costa. Las rocas han crecido delgadamente con algunos cactus en ciertos lugares, resaltados con zayapas coloridas. El snorkel está prohibido en la isla de Plazas por el gran número de lobos marinos. Se podrá realizar snorkel en Punta Carrión.

**Salidas:** diarias.

450 USD



## EXCURSIÓN A PLAYA TORTUGA BAY & TOUR DE BAHÍA

**DURACIÓN: 8 HORAS**

En la mañana (8h00) excursión a Playa Tortuga Bay, al final de una caminata de aproximadamente 40 min. llegaremos a esta playa, una de las más hermosas en Galápagos, de arena blanca y manglares verdes. En "playa mansa" podremos nadar y disfrutar de una mañana de playa. Tiempo libre para almorzar. Por la tarde (14h00) tour en yate por la bahía, para conocer "La Lobería" llamada así debido a los lobos marinos que aquí se ubican. En este lugar se podrá realizar snorkel. Continuando con el recorrido nos dirigimos al "Canal del Amor", un lugar donde la naturaleza nos deja admirar su belleza; tras una corta caminata podremos observar iguanas marinas en la llamada "Playa de los Perros". Punta Estrada también será visitada. Retorno al muelle.

**Salidas:** lunes, miércoles, viernes y domingo. Nota: la embarcación usada, es un bote motor con capacidad para 16 pasajeros.

**260 USD**



## CERRO DRAGÓN – ISLA DE SANTA CRUZ

**DURACIÓN: 8 HORAS**

Ubicado al Noroeste de la Isla de Santa Cruz. Desembarque seco, se realiza una caminata de aproximadamente 1 hora 45 minutos por un sendero rocoso ascendente, la vegetación es generalmente seca. En el área se ve iguanas marinas, iguanas terrestres (una de las especies más grande de las islas), aves como pinzones, pajarillos etc. En el trayecto se pasa por una laguna donde eventualmente en tiempo de frío se pueden ver flamingsos. Durante diciembre, enero, febrero, marzo, el camino es lodoso. Se realizará snorkel en la playa.

**Salidas:** diarios.

**450 USD**



## EXCURSIÓN A CERRO MESA Y GARRAPATERO

**DURACIÓN: 7 HORAS**

Saldremos de Puerto Ayora hacia la parte alta de la Isla Santa Cruz, donde tomaremos nuestras bicicletas para llegar hasta la Reserva Ecológica Cerro Mesa, recorriendo sus senderos admirando la flora y fauna del lugar, además de la espectacular vista de la isla y sus alrededores, desde el mirador. Continuaremos hacia la playa El Garrapatero, donde nos deleitaremos con un almuerzo picnic a la orilla del mar, y tendremos el resto de la tarde para disfrutar de la playa, y de las especies que encontraremos en este lugar, como la laguna con Flamingsos y Patos silvestres. Alquiler de kayacs (opcional). A la hora convenida, retorno a Puerto Ayora.

**Salidas:** diarios. **Nota:** Se puede modificar la excursión y en lugar de hacerlo en bicicleta, se lo puede hacer en un vehículo.

**340 USD**

## TOUR DE BUCEO

Salida desde el hotel en la mañana para trasladarlos dependiendo de su excursión al muelle de Puerto Ayora o al Canal de Itabaca para abordar el yate que los llevará por su recorrido, con almuerzo incluido abordo y traslado de retorno al hotel.

**Existen las siguientes alternativas de Buceo, sujetas a disponibilidad:**

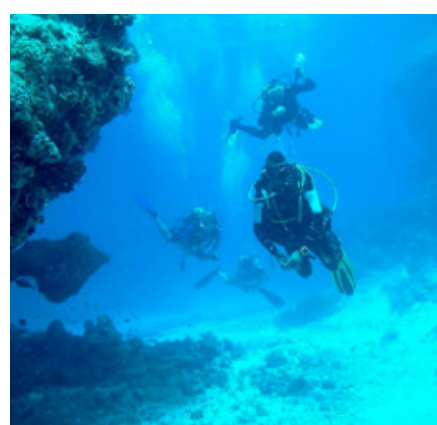

## BUCEO: ISLA SANTA FÉ

**DURACIÓN: 7 A 8 HORAS**

La Isla es una estructura solida de lava basáltica que se encuentra aproximadamente a una hora de nuestra base. Los cuatro sitios para bañarse generalmente poseen una excelente visibilidad y suaves corrientes, haciendo de este sitio el ideal para novatos. Al mismo tiempo los animales y la topografía (incluyendo un arco espectacular) lo hacen un lugar interesante para intermedios y expertos. Tendremos la oportunidad de apreciar tortugas, colonias de lobos marinos, variedad de peces pelágicos y tal vez con suerte tiburones de filón y tiburones martillo.

**Salidas:** diarios. **Dificultad:** Intermedia

**450 USD**



## BUCEO: GORDON ROCKS

**DURACIÓN: 7 A 8 HORAS**

Este lugar es un destino famoso para buceo que se encuentra aproximadamente a una hora de nuestra base. Existen 4 sitios de buceo en el área, pero solo dos son para principiantes. Los otros dos sitios son para intermedios y expertos porque puede haber fuertes corrientes. Los sitios de buceo Rocks. Gordon son en su mayoría paredes y acantilados y mientras se encuentra nadando entre la armonía del mar y las burbujas, puede ser sorprendido por un tiburón martillo que constituyen la atracción principal de Gordon Rocks. Tú no serás capaz de parar de mirar este acuario natural.

**Salidas:** diarios. **Dificultad:** Avanzada

**450 USD**

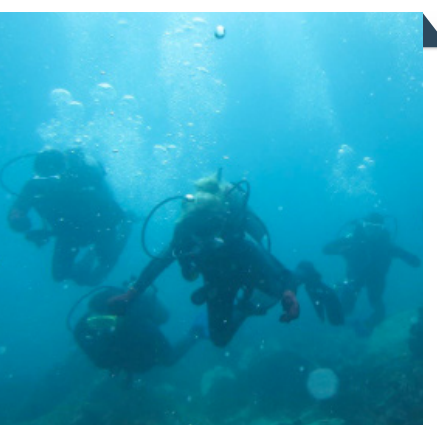

## BUCEO: ISLA SEYMOUR NORTE

**DURACIÓN: 8 A 9 HORAS**

La Isla Seymour norte es una isla de lava elevada, que se encuentra a aproximadamente 90 minutos en dirección norte de nuestra base de buceo. Existen 5 diferentes sitios convenientes de buceo para todos los niveles de buzos aunque a veces las corrientes pueden ser fuertes. Estos sitios poseen diferentes especies por metro cuadrado. Aquí Podremos apreciar claramente el comportamiento de una colonia de anguilas, tortugas de mar, leones de mar, sellos de piel, rayos de águila, tiburones blancos o martillos. De vez en cuando, se pueden observar tortugas Galápagos.

**Salidas:** diarios. **Dificultad:** Avanzada

**450 USD**



## BUCEO: ISLOTE PRIMOS

**DURACIÓN: 8 A 9 HORAS**

Es un islote con una pared que cae de la superficie en las profundidades, la Roca de Primos es la casa de una especie de platos de roca llamados "Planchnal" aproximadamente a dos horas de nuestra base. Pueden haber corrientes fuertes aquí que separan los lados productivos e improductivos del sitio de buceo. Los primos son llenos de corales espectaculares endémicos jóvenes negros y también se puede observar, sellos de piel, tortugas de mar, caballos de mar, y por lo general, tintorerías y tiburones.

**Salidas:** diarios. **Dificultad:** Intermedia

**450 USD**



## BUCEO: CONO DAPHNE

**DURACIÓN: 7 A 8 HORAS**

Es un cono aislado en el exterior con paredes verticales alrededor de este, se encuentra aproximadamente a una hora de nuestra base de buceo. El sitio de buceo principal es un anaqueil de rocas de aproximadamente 60 pies y el salto puede ser difícil según las corrientes y la marea. Nosotros por lo general vemos muchos tiburones aquí, y algunas colonias de peces pelágicos, y esponjas multicoloreadas sobre las paredes de roca.

**Salidas:** diarios. **Dificultad:** Intermedio

**450 USD**

## ISLA SAN CRISTOBAL

## CENTRO DE INTERPRETACIÓN + CERRO TIJERETAS

Temprano en la mañana nos dirigiremos a San Cristóbal en una lancha rápida. Después visitaremos el centro de interpretación, donde aprenderemos sobre el origen del archipiélago, su fauna y flora, así como la historia y sus primeros habitantes. Después de esto, caminaremos por alrededor de 30 minutos hasta llegar al cerro tijeras, donde disfrutaremos de la vegetación.

**Salidas:** diarios.

**270 USD**

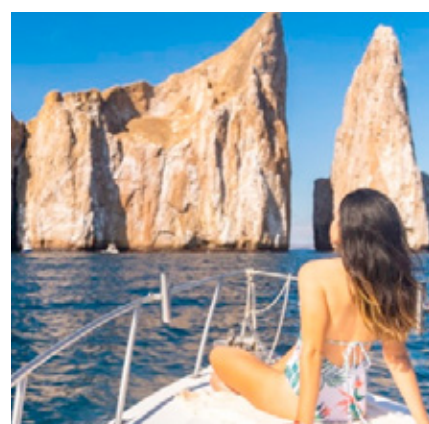

## EXCURSIÓN EN YATE A LEÓN DORMIDO

Uno de los 5 sitios más espectaculares en Galápagos para practicar buceo y snorkel: Una navegación por la costa de San Cristóbal con un maravilloso paisaje y aves marinas. Llegando a León Dormido, realizará buceo (2 inmersiones) o snorkel, su guía lo dirigirá para que disfrute de este fantástico mundo submarino: peces, tortugas marinas, lobos marinos, tiburones martillos y más!

Tendrá oportunidad de cruzar el canal de este monumento de roca, antes de desembarcar en una hermosa playa, degustará de un box lunch a bordo, snorkel, nadar en la bahía o descansar, son actividades que puede realizar en la playa. Regreso al hotel.

**Salidas:** diarios.

**240 USD**

**PRECIOS POR PERSONA EN USD. EN LOS SERVICIOS REGULARES OPERAN MÍNIMO DOS PERSONAS. MENORES SE CONSIDERAN DE 2 A 10 AÑOS. TODOS LOS PRECIOS ESTÁN SUJETOS A MODIFICACIÓN SIN PREVIO AVISO. FAVOR DE VERIFICAR CON SU EJECUTIVO.**

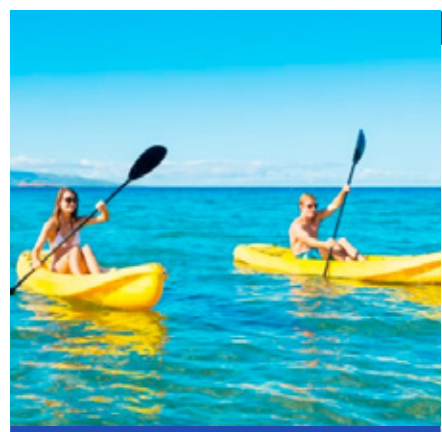

### KAYAK EN WRECK BAY - TIJERETAS

DURACIÓN: 3 HORAS

Esta relajante actividad hará que disfrute aún mas la belleza natural de la isla, podrá entrar en contacto más cercano con la vida animal. Maravílese de ver tortugas marinas, aves, o de ser acompañado de los amistosos lobos marinos durante su recorrido.

**Salidas:** diarias. **Incluye:** asistente bilingüe español – inglés, kayaks, equipo snorkel (aletas + máscara + wet suit)

170 USD



### SUP (PADDLE BOARD – FIRST EXPERIENCE) EN BAHÍA NAUFRAGIO

DURACIÓN: 2 HORAS

Una actividad para principiantes, sólo se necesita un mínimo de equilibrio y de fuerza para mantenerse en pie sobre la tabla e impulsarse en el agua. La intensidad del ejercicio depende del esfuerzo que cada uno quiera invertir y también del viento y del estado del agua en que se navegue.

**Salidas:** diarias. **Incluye:** asistente bilingüe español – inglés, paddle boards

160 USD



### SURF LESSON

DURACIÓN: 2 A 3 HORAS

Las islas Galápagos son un lugar ideal para practicar el surf, pues su ubicación privilegiada permite tener un oleaje constante y temperaturas agradables durante todo el año. Clases de surf para principiantes, mayores de 13 años, se realizará la actividad según el instructor de surf lo considere por seguridad de los pasajeros.

**Salidas:** diarias. **Incluye:** instructor de surf bilingüe español – inglés, snack, tabla, transportación.  
**Clases de surf en Puerto Chino**

210 USD



### SURF CAMP (3 DÍAS DE CLASE)

**Incluye:** instructor de surf bilingüe español – inglés, snack, tabla, transportación.  
**HORARIO DE SALIDA:** En los mejores surf spots de San Cristóbal en el mejor tiempo del día.

**Salidas:** diarias.

570 USD



### SESIÓN DE YOGA

DURACIÓN: 1 HORA

El yoga es un estilo de vida que sana, cuida y fortalece el cuerpo, la mente y el espíritu, mediante la práctica de la respiración y la meditación. Temprano en la mañana, ideal para comenzar el día, en la tranquilidad de la playa y los delicados sonidos de la naturaleza.

**Salidas:** diario (06:45hs) . **Incluye:** manta para yoga, traslado hotel –lugar de la sesión, agua.

120 USD

## ISLA ISABELA



### EXCURSIÓN AL VOLCÁN SIERRA NEGRA

Este día nos dirigiremos hasta las faldas del volcán Sierra Negra en transporte. Este volcán es considerado uno de los más antiguos de Isabela. Caminaremos. Se realizará una caminata ascendiendo el volcán donde con suerte podremos observar el gavián del Galápagos. Conoceremos las formaciones rocosas y la geología del Volcán Sierra Negra, además de apreciar un cambio de clima brusco comparado con el que se encuentra en la costa. Retorno al Hotel, tarde libre para disfrutar de la maravillosa arena de coral y playas de aguas turquesas.

**Salidas:** diario

230 USD

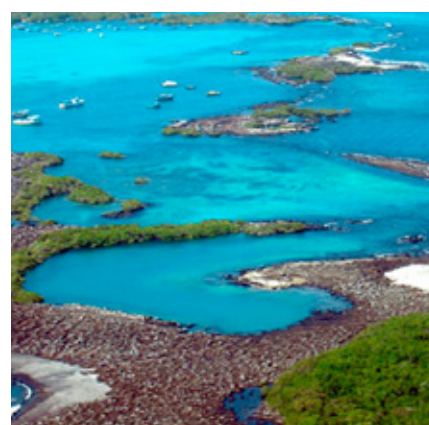

### TOUR BAHÍA TINTORERAS

Los Islotes Tintoreras, esta ubicado a una corta distancia del Puerto Villamil, este lugar es la casa de una buena variedad de fauna silvestre. Sus aguas turquesas y cristalinas se encuentran habitadas por los tiburones de punta blanca de arrecife, pingüinos de Galápagos, tortugas marinas y lobos marinos. Uno de sus playas, se encuentra rodeada de manglares, este lugar es uno de los pocos sitios donde iguanas marinas pueden reproducirse con éxito. Al llegar a Tintoreras, vamos a conocer una gran cantidad de estas especies. La mayor parte de la isla está formada por la lava.

**Salidas:** diarias. **Dificultad:** Intermedia

120 USD



### TOUR LAGUNA DE FLAMINGOS

Nuestro guía nos llevará a visitar la laguna de Flamingos. Aproximadamente caminaremos 2 km, en este tiempo tendremos una explicación sobre la vegetación y la geología de esta joven isla. Al llegar podremos ver a los flamings alimentándose en un lago artificial, este lago se construyó debido a excavación que posteriormente se llenó por las lluvias. Después de esto continuaremos visitando el centro de crianza de tortugas, en este lugar usted podrá aprender más sobre la reproducción y la alimentación de las tortugas.

**Salidas:** diario

60 USD



### TOUR TUNELES CABO ROSA

Visitaremos un lugar único en las islas " Los Túneles", nuestro recorrido comienza en una lancha rápida por 45 minutos. Nuestro experimentado capitán nos llevará con seguridad a través de las olas que ocultan un tesoro escondido. Los túneles fueron creados hace millones de años , por rios de lava líquida que atravesaron las islas hasta llegar a las orillas de la costa, el agua fría congeló la capa superficial, mientras que la lava líquida seguía fluyendo hacia el mar. Cuando terminó la erupción, se formó una estructura hueca; lo que permite que el agua entre al interior y se dé la creación de un túnel. Nuestro guía nos llevará a lo largo de cientos de ellos, realizaremos snorkel y descubriremos vida marina, podremos ver tiburones, langostas, pingüinos, leones marinos, piqueros, tortugas, entre otras especies endémicas. Un snack se servirá a bordo de nuestro barco. Si tenemos suerte, tendremos la oportunidad de presenciar manta rayas gigantes alimentándose en aguas abiertas. Por la tarde regresaremos a Isabela.

**Salidas:** diarias

260 USD